

EZLN Y CNI
POR LOS 5 CONTINENTES

FANZINE COLECTIVO

Para más información visita:
Enlace Zapatista
Congreso Nacional Indígena
Mujeres y la Sexta
Desinformémonos
Pie de Página
Radio Pozol
Seminario CIDECI
Radio Zapatista



No. 0 MUJERES QUE LUCHAN

ÍNDICE

UNA DECLARACIÓN POR LA VIDA

LA DICHA DE TODAS

LEY REVOLUCIONARIA DE MUJERES

HISTORIA DEL EZLN

HISTORIETA NIÑA DEFENSA ZAPATISTA

POEMAS



Este fanzine fue realizado colectivamente en Mujeres y la Sexta, el Otro Arte en la primavera de 2021, animamos a su reproducción total o parcial sin fines de lucro. Lo obtenido en su distribución será destinado a la gira de la delegación zapatista y del CNI.

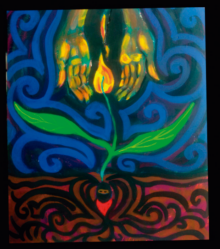



"Ni la tierra ni las mujeres son territorios de conquista".

"La tierra para nosotr@s no es sólo el suelo que pisamos, sembramos y sobre el cual crecen nuestros descendientes. La tierra es también el aire que, hecho viento, baja y sube por nuestras montañas; el agua que los manantiales, ríos, lagunas y lluvias vida se hacen en nuestras siembras; los árboles y bosques que fruto y sombra nacen; los pájaros que bailan en el viento y en las ramas cantan; los animales que con nosotros crecen, viven y alimentan. La tierra es todo lo que vivimos y morimos(...)Ni al árbol ni al bosque, (nosotr@s como zapatistas que somos), para entender y saber qué hacer, miramos hacia abajo. No en señal de humildad, no para rendir nuestra dignidad, sino para leer y aprender lo que no se ha escrito, para lo que no hay palabras sino sentimientos, para poder ver en la tierra las raíces que sostienen, allá en lo alto, a las estrellas..."

Mujer Valiente
Bases de Apoyo Zapatistas Caracol La Realidad

Nos olvidaron muchos años por no tener derechos,
No tuvimos voz ni voto en cualquier cargo.

Los malos gobiernos y el sistema capitalista
Aplastaron nuestros derechos
Sólo por ser mujeres indígenas y mestizas.

En esos años pasados
No tuvimos la voz de gobernar.

Vivimos bajo la sombra,
La sombra de la oscuridad
Sólo por ser mujeres indígenas,
Pero mujeres con la verdad.

Gracias a la lucha armada
Estamos practicando nuestros derechos fundamentales
Para una sociedad digna y generosa.

De la sombra, de la oscuridad nace la claridad,
La semilla de la palabra y el fruto de la libertad.

Nosotras las mujeres zapatistas
Estamos practicando nuestros derechos fundamentales
Para una sociedad digna y generosa.

Nosotras las mujeres zapatistas
Estamos aplastando la fuerza del mal gobierno
Con los trabajos colectivos
Y los cargos de nuestra lucha autónoma.

La semilla de la palabra esta creciendo,
Tenemos que cumplir para alcanzar la liberación del país.

Como mujeres zapatistas aquí mandamos y el gobierno obedece.

Nuestra lucha es justa y verdadera.

Nosotras no somos palomas
pero alas tenemos.

Los dueños del poder tiemblan de miedo.

Como mujeres zapatistas
Tenemos derecho de participar en colectivo
Para apoyar nuestra lucha.

En estos momentos ejercemos los cargos
En los tres niveles de gobierno,
Del pueblo, del municipio y de la zona.

Compañeras y compañeros,
Seguiremos nuestra lucha.

La hora ha llegado,
Somos la luz del amanecer,
La luz brillante del ojo
y del mundo.



DICEN QUE HAY EQUIDAD DE GÉNERO
PORQUE EN LOS MALOS GOBIERNOS HAY IGUAL DE HOMBRES Y MUJERES MANDONES Y MANDONAS.

PERO NOS SIGUEN ASESINANDO.

DICEN QUE HAY MÁS DERECHOS EN LA PAGA PARA LAS MUJERES.

PERO NOS SIGUEN ASESINANDO.

DICEN QUE HAY MUCHO AVANCE EN LAS LUCHAS FEMINISTAS.

PERO NOS SIGUEN ASESINANDO.

DICEN QUE AHORA LAS MUJERES TIENEN MÁS VOZ.

PERO NOS SIGUEN ASESINANDO.

DICEN QUE AHORA YA SE TOMA EN CUENTA A LAS MUJERES.

PERO NOS SIGUEN ASESINANDO.

DICEN QUE AHORA HAY MÁS LEYES QUE PROTEGEN A LAS MUJERES.

PERO NOS SIGUEN ASESINANDO.

DICEN QUE AHORA ES MUY BIEN VISTO HABLAR BIEN DE LAS MUJERES Y SUS LUCHAS.

PERO NOS SIGUEN ASESINANDO.

DICEN QUE HAY HOMBRES QUE ENTIENDEN LA LUCHA DE COMO MUJERES QUE SOMOS Y HASTA SE DICEN QUE SON FEMINISTAS.

PERO NOS SIGUEN ASESINANDO.

DICEN QUE LA MUJER YA ESTÁ EN MÁS ESPACIOS.

PERO NOS SIGUEN ASESINANDO.

DICEN QUE YA HASTA HAY SUPER HÉROAS EN LAS PELÍCULAS.

PERO NOS SIGUEN ASESINANDO.

DICEN QUE YA HAY MÁS CONCIENCIA DEL RESPETO A LA MUJER.

PERO NOS SIGUEN ASESINANDO.

CADA VEZ MÁS ASESINADAS.
VALE Y MANDA EL PATRIARCADO, AUNQUE SEA MUJER LA CAPATAZA.

ES NUESTRO PENSAMIENTO ENTONCES QUE, PARA LUCHAR POR NUESTROS DERECHOS, POR EJEMPLO EL DERECHO A LA VIDA, NO BASTA CON QUE LUCHAMOS CONTRA EL MACHISMO, EL PATRIARCADO O COMO LE QUIERAN LLAMAR.

TENEMOS QUE LUCHAR TAMBIÉN CONTRA EL SISTEMA CAPITALISTA.

LAS QUE NO ESTÁN.
SUS HISTORIAS.
SUS ALEGRÍAS Y SUS TRISTEZAS.
SUS DOLORES Y SUS RABIAS.
SUS OLVIDOS Y SUS MEMORIAS.
SUS RISAS Y SUS LÁGRIMAS.
SUS PRESENCIAS Y SUS AUSENCIAS.
SUS CORAZONES.
SUS ESPERANZAS.
SU DIGNIDAD.
SUS CALENDARIOS.
LOS QUE CUMPLIERON.
LOS QUE LES QUEDARON
Y LES QUEDAMOS A DEBER.
SUS GRITOS.
SUS SILENCIOS.
ESO, SOBRE TODO SUS SILENCIOS.
¿QUIÉN QUE ES, NO LAS ESCUCHA?
¿QUIÉN NO SE RECONOCE EN ELLAS?
MUJERES QUE LUCHAN.
SÍ, NOSOTRAS.
PERO SOBRE TODO, ELLAS.
LAS QUE NO ESTÁN
Y SIN EMBARGO ESTÁN CON NOSOTRAS.
PORQUE NO OLVIDAMOS,
PORQUE NO PERDONAMOS,
POR ELLAS Y CON ELLAS, LUCHAMOS.
Mujeres indígenas zapatistas.



Las mujeres tienen derecho a trabajar y recibir un salario justo
Ley Revolucionaria de Mujeres

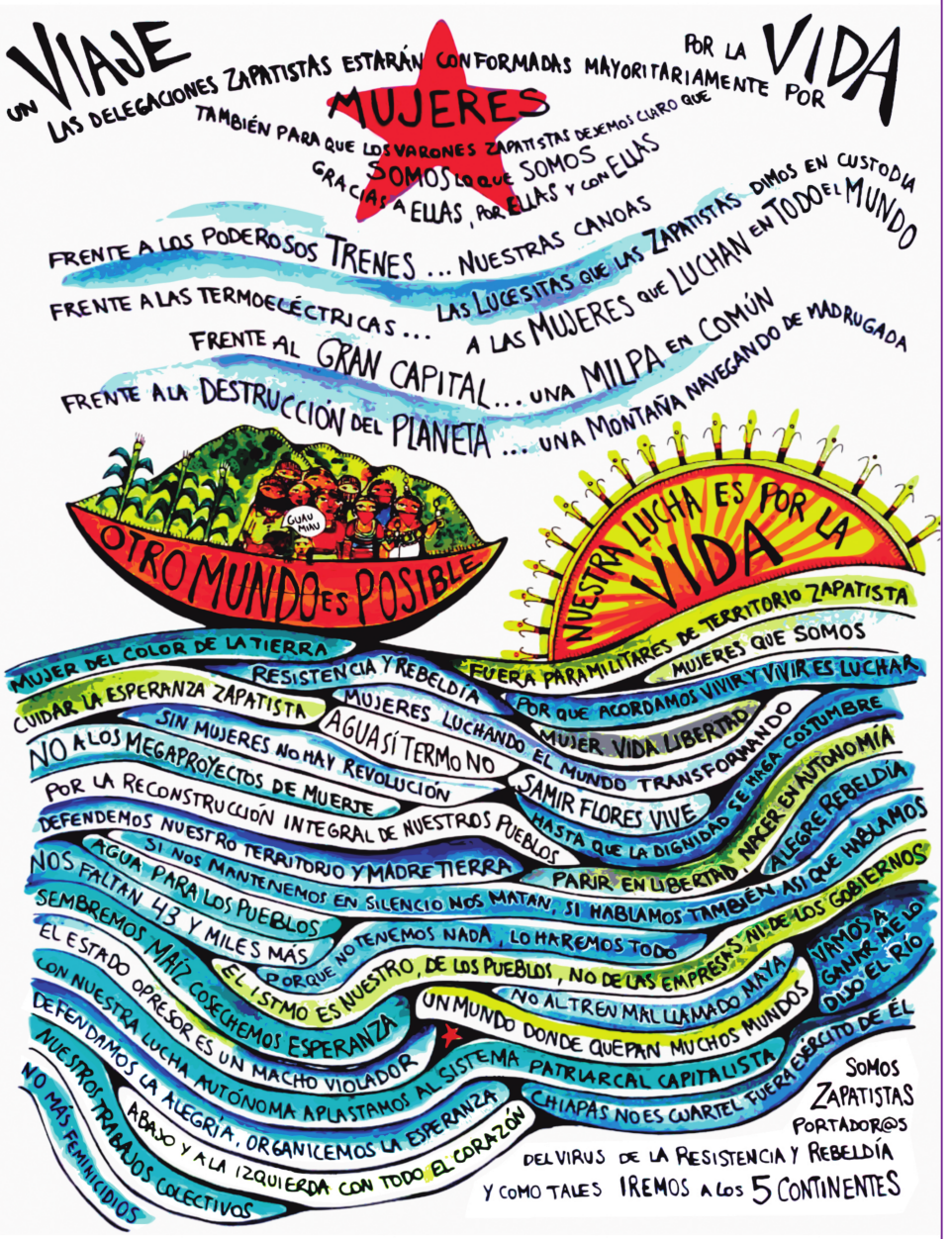

Ley Revolucionaria de Mujeres

En su justa lucha por la liberación de nuestro pueblo, el EZLN incorpora a las mujeres en la lucha revolucionaria sin importar su raza, credo, color o filiación política, con el único requisito de hacer suyas las demandas del pueblo explotado y su compromiso a cumplir y hacer cumplir las leyes y reglamentos de la revolución.

Además, tomando en cuenta la situación de la mujer trabajadora en México, se incorporan sus justas demandas de igualdad y justicia.

Automovimiento de las mujeres haciendo su Ley revolucionaria

La ley revolucionaria de mujeres es:

- Una revolución antes de la revolución del alzamiento zapatista el 1 de enero de 1994.
- Es producto de un encuentro de Rebeldías.
- Todos aprenden cómo encontrarse con los otros, las otras, los otroas.
- Todos aprenden y sueltan el miedo de perderse al encontrarse con los otros.
- A cancelar la lengua de las armas en la lengua de sentipensarse en Autonomía.
- Todos aprenden a romper el hechizo de: Yo Soy El Poder por el poder de ser gobernado gobernando.
- Todos aprenden el único territorio del mundo para ser es donde soy respetado y respeto.
- Todos aprenden lo que no es respeto es manipulación.
- Todos dejan de controlar para suplantar.
- Todos dejan el tiempo del Capital que para vivir tiene que matar.
- Todos aprenden: las otras, los otros, los otroas no están en otra parte. Están en todas partes y a todas horas.

Hermana zapatista
aquí está tu compañera
nunca, pero nunca
me abandones en la lucha
Yo solita
despierta poco a poco
lo ví mucha pobreza
no hay ni ropa
nada
por eso poco a poco
me empieza así a organizar la gente
a decir la gente
para que vean es cierto o no es cierto
que hay explotación
Estos ojos son lluvia
lo buscan las palabras
de tu corazón
cantan de escucharte mis manos
son los zurcos
así
siembras otros mundos



8 Marzo

ENCENDIMOS UNA PEQUEÑA LUZ
CADA UNA DE NOSOTRAS.
ESA PEQUEÑA LUZ ES PARA TI.

LLÉVALA, HERMANA Y COMPAÑERA.

CUANDO TE SIENTAS SOLA.

CUANDO TENGAS MIEDO.

CUANDO SIENTAS QUE ES MUY DURA LA LUCHA, O SEA LA VIDA,

PRÉNDELA DE NUEVO EN TU CORAZÓN, EN TU PENSAMIENTO, EN TUS TRIPAS.

Y NO LA QUEDES, COMPAÑERA Y HERMANA.
LLÉVALA Y CONVIÉRTELA EN RABIA, EN CORAJE, EN DECISIÓN.

LLÉVALA Y JÚNTALA CON OTRAS LUCES.
ENTONCES TAL VEZ NOS VAMOS A VOLVER A VER PARA PRENDERLE FUEGO AL SISTEMA.
"BUENO, PUES AHORA SÍ VAMOS A EMPEZAR
A CONSTRUIR EL MUNDO QUE MERECEMOS Y NECESITAMOS".

Y ENTONCES SÍ, TAL VEZ, ENTENDEREMOS QUE EMPIEZA LA VERDADERA CHINGA
PORQUE ACÁ SABEMOS BIEN QUE CUANDO SE DICE "¡YA BASTA!"
ES QUE APENAS EMPIEZA EL CAMINO
Y QUE SIEMPRE FALTA LO QUE FALTA.

Mujer Conciencia

Canción de Bases de Apoyo Zapatistas
Han dicho que las mujeres son débiles,
Cuando en realidad las fuertes tienen mil poderes:
Son águilas, lunas, guerreras.
Alguien dijo que la mujer es frágil,
¿quién inventaría tanta tontería?
Las mujeres son mágicas
Flores de acero que resisten
Y que piensan primero en los demás.
Mujeres, no tenemos miedo a caer,
Pues sabemos sacudirnos el polvo
sin perder la esperanza.
Mujeres de fuego y corazones gigantes,
Capaces de salir adelante
Aún contra el dolor de dar vida por amor.

Mujeres, intensas como estrellas fugaces,
Con sueños invencibles
que brillan en cualquier lugar
Y vencen cada tempestad
Respiran luz y libertad.
Tienen mil palabras de consuelo,
Son madres, amigos, hermanos, hermanas,
Con corazón compañero, compañera
Que contagia sus ganas de luchar.
Cuando quieren lograr lo imposible
Saben que sus armas son indestructibles
Nos ganan con una mirada,
Nada las puede derrotar.
Construyen el camino.
Cuando una mujer avanza no hay hombre que retroceda.
¡Que vivan las mujeres,
que luchan y que construyen un nuevo mundo!

EN ESE BOSQUE, EN ESE MONTE, HAY MUCHOS ÁRBOLES QUE SON DIFERENTES. PERO TAMBIÉN LO SABEMOS QUE CADA PINO O CADA OCOTE NO ES IGUAL, SINO QUE CADA UNO ES DIFERENTE.

LO SABEMOS, SÍ, PERO CUANDO VEMOS ASÍ DECIMOS QUE ES UN BOSQUE, O QUE ES UN MONTE.

BUENO, AQUÍ ESTAMOS COMO UN BOSQUE O COMO UN MONTE.
TODAS SOMOS MUJERES

PERO LO SABEMOS QUE HAY DE DIFERENTES COLORES, TAMAÑOS, LENGUAS, CULTURAS, PROFESIONES, PENSAMIENTOS Y FORMAS DE LUCHA.

UN BOSQUE DE MUJERES

LO QUE IMPORTA ES QUE SOMOS MUJERES Y QUE SOMOS MUJERES QUE LUCHAMOS, O SEA QUE NO NOS QUEDAMOS CONFORMES CON LO QUE PASA Y CADA QUIEN, SEGÚN ES SU MODO, SU TIEMPO, SU LUGAR, AHÍ LUCHA O SEA QUE SE REBELA. SE ENCABRONA PUES Y HACE ALGO

ENCONTRARNOS COMO DIFERENTES Y COMO IGUALES.
CADA QUIEN CONOCE SU RUMBO, SU MODO Y SU TIEMPO.

DE REPENTE TAL VEZ TE AYUDE EN TU LUCHA EL ESCUCHAR Y CONOCER OTRAS LUCHAS DE COMO MUJERES QUE SOMOS.POR ESO NO SE TRATA DE COMPETIR PARA VER CUÁL ES LA MEJOR LUCHA, SINO DE COMPARTIR Y DE COMPARTIRNOS.

POR ESO TE PEDIMOS QUE SIEMPRE TENGAS RESPETO A LOS DIFERENTES PENSAMIENTOS Y MODOS. PENSAMOS QUE LA DIFERENCIA ES FUERZA PODEROSA SI HAY RESPETO Y HAY ACUERDO DE LUCHAR JUNTAS PERO NO REVUELTAS.

COMO HABLO EN NOMBRE DE MIS COMPAÑERAS, MI PALABRA VA A ESTAR REVUELTA PORQUE

SOMOS DE DISTINTAS EDADES Y DE DISTINTAS LENGUAS, Y TENEMOS DISTINTAS HISTORIAS.
LA REBELDÍA, LA RESISTENCIA, LA LUCHA, ES TAMBIÉN UNA FIESTA, AUNQUE A VECES NO HAY MÚSICA NI BAILE Y SÓLO HAY LA CHINGA DE LOS TRABAJOS, DE LA PREPARACIÓN, DE LA RESISTENCIA.

DONDE ANTES SÓLO PODÍA MORIR POR SER INDÍGENA, POR SER POBRE, POR SER MUJER, CONSTRUIMOS EN COLECTIVO OTRO CAMINO DE VIDA: LA LIBERTAD, NUESTRA LIBERTAD.

DONDE ANTES SÓLO TENÍAMOS LA CASA Y EL CAMPO, AHORA TENEMOS ESCUELAS, CLÍNICAS, TRABAJOS COLECTIVOS DONDE COMO MUJERES MANEJAMOS APARATOS Y DIRIGIMOS LA LUCHA, AUNQUE CON ERRORES PERO AHÍ VAMOS AVANZANDO, SIN QUE NADIE NOS DIGA CÓMO DEBEMOS HACER SINO NOSOTRAS MISMAS.



Primero: Las mujeres, sin importar su raza, credo o filiación política tienen derecho a participar en la lucha revolucionaria en el lugar y grado que su capacidad determinen.

Esta ley restaura - desde la acción insurgente y emancipadora de y por todas las mujeres del mundo de toda raza, credo y filiación política, identidad territorial en que se ejerce -, el carácter reivindicativo y transformador social por el que se lucha y al mismo tiempo sustenta el necesario ejercicio individual de la libertad.

Segundo: Las mujeres tienen derecho a trabajar y recibir un salario justo.

Restablece los elementos libertad y justicia para los trabajos todos que como mujeres son realizados y para ser retribuidos en forma de salario.

MUJERES QUE LUCHAN

Tercero: Las mujeres tienen derecho a decidir el número de hijos que puedan tener y cuidar.

Las niñas tienen desnutrición.
Todavía no acaban de crecer y ya son mamás.
Si tienes 30 o 40 el cuerpo es viejo.

Hacer propia esta Ley encamina y restaura la mirada y escucha sobre los modos en que se despierta al género y se realizan relaciones en la sexualidad, maternaje, crianza de l@s hij@s en contextos de violencias sumadas: desprecio racial, desnutrición, despojo, explotación,represión, sometimiento patriarcal en relaciones familiares e íntimas que a la vez da cauce a la rebeldía, conciencia, ruptura con esta condición e inicio de un autorespeto y hacer respetar esta auto-determinación para construir relaciones otras.

Cuarto: Las mujeres tienen derecho a participar en asuntos de la comunidad y tener cargo si son elegidas libre y democráticamente.

Conocer a la gente humilde organizada es un camino que nos toca aprender. Pasar de no tener nada a tenerlo todo. Pisamos una tierra. En ella dimos nuestros primeros pasos. Me apoyó mucho haber crecido en una organización, estar en resistencia toda mi vida. Luchamos por todo lo que queremos. Por lo que quiere el pueblo.

Esta Ley observa y garantiza, - en congruencia con la voluntad colectiva que gestó su surgimiento y realización cabal-: ser gobernad@ y ser gobierno, dando vida al principio de mandar obedeciendo.

Quinto: Las mujeres y sus hijos tienen derecho a ATENCIÓN PRIMARIA en su salud y alimentación.

Morimos en el parto dejando muchos niños huérfanos. Las mujeres que están alimentando o esperando su bebé a veces son al último las que comen, si sobró comida y si no sobró pues no comen.

Cumplir y hacer cumplir esta ley garantiza la vida, así también la continuidad de la vida colectiva, estimula el cambio desde su raíz, acuerpa los cuidados de salud primeros de madres e hij@s en el contexto del proceso comunitario por la autonomía, busca hacer posible el crecimiento, frenando el avance de las muertes por desnutrición y enfermedades curables.

Sexto: Las mujeres tienen derecho a la educación.

Las compas mayores dijeron que no fueron a la escuela porque sus papás no las mandaban. Se les fue metiendo la idea de los capitalistas, como que la mujer no vale nada, si nace niña no vale nada. Había que retroceder para ver cómo vivían nuestros antepasados y decir, es cierto. Con las limosnas del gobierno cada vez tenemos menos, de seguir así un día nos van a quitar todo. En esta lucha nos necesitamos tod@s. Que nadie esté encima de nadie. Si alguien dice yo soy tu ejemplo quiere decir que es superior a mí.

Parte de la certeza que sólo en las relaciones recíprocas de aprender/enseñando, enseñar/aprendiendo, la vida comunitaria se multiplica y diversifica. La mirada y horizonte de lucha se ensanchan.

¡¡NO NECESITAMOS PERMISO PARA SER LIBRES!!

RESISTENCIA Y REBELDÍA







Séptimo: Las mujeres tienen derecho a elegir su pareja y a no ser obligadas por la fuerza a contraer matrimonio.

Porque siempre se utiliza la palabra mujer como burla, para ofender y la de hombre para celebrar. Se sabe que antes no se les tomaba decisión, eran cambiadas por trago, por animales, por dinero. Todavía existe mucha violencia dentro de nuestras organizaciones. Para lograr el cambio de arriba hay que respetarnos.

Se establece desde el NO de las mujeres a ser forzadas, vendidas, compradas en matrimonio y el SÍ a elegir pareja en libertad.

Octavo: Ninguna mujer podrá ser golpeada o maltratada físicamente ni por familiares ni por extraños. Los delitos de intento de violación y violación serán castigados severamente.

Nos quitan la palabra por ser mujer. Eso es lo que necesitamos, no guardarnos, no quedarnos calladas. Mujeres calladas jamás serán escuchadas. Hay que hacer mucha conciencia dentro de nuestros pueblos y organizaciones. Necesitamos creérnoslo. Hacer de esos cambios de adentro lo que queremos que se cambie afuera. El ejemplo es el que guía, pero no de unos cuantos, de todos, para poder hacer el cambio que necesitamos.

Esta ley expresa el NO rotundo, el NUNCA MÁS a la ancestral violencia física, sexual y de género en toda forma, por familiares y extraños. Deja al descubierto prácticas de dominación patriarcales al interior de las comunidades y las organizaciones en lucha, así también las previene - haciéndolas explícitas - al interior de las mismas.



Noveno: Las mujeres podrán ocupar cargos de dirección en la organización y tener grados militares en las fuerzas armadas revolucionarias.

Como mujeres hemos tenido cargos de dirección en los trabajos en las áreas dentro de la autonomía: salud, educación, producción, cargos militares; aunque sea con los obstáculos que se nos presentan al caminar, pero hemos salido a dar nuestro esfuerzo.

Esta ley va en consecuencia con las leyes primera, segunda, cuarta, octava y décima. Respalda la igualdad de derechos de las mujeres para tener cargos de dirección política y militar.

Décimo: Las mujeres tendrán todos los derechos y obligaciones que señalan las leyes y reglamentos revolucionarios.

Es como una construcción de humanidad lo que se quiere, lo que estamos tratando de cambiar, otro mundo es lo que se quiere. Es la lucha de todo lo que estamos haciendo hombres y mujeres porque no es una lucha de mujeres ni es una lucha de hombres. Cuando se quiere hablar de una revolución es que van juntos, va para todos entre hombres y mujeres, así es la lucha.

Otorga y compromete a las mujeres al ejercicio de los derechos y obligaciones de las leyes y reglamentos revolucionarios.

UNA DECLARACIÓN POR LA VIDA

NOS DIFERENCIAN Y DISTANCIAN UN LARGO ETCÉTERA

POCAS COSAS NOS UNEN

EL QUE HACEMOS NUESTROS LOS DOLORES DE LA TIERRA

EL ENTENDIMIENTO DE QUE ES UN SISTEMA

EL RESPONSABLE DE ESOS DOLORES

EL CONOCIMIENTO DE QUE NO ES POSIBLE REFORMAR ESE SISTEMA

EL COMPROMISO DE LUCHAR EN TODAS PARTES Y A TODAS HORAS

LA CONVICCIÓN QUE SON MUCHOS LOS MUNDOS

QUE VIVEN Y LUCHAN EN EL MUNDO

POR ESTO EL EZLN Y MILES DE ORGANIZACIONES COLECTIVOS E INDIVIDUOS

REALIZAREMOS ENCUENTROS Y ACTIVIDADES

EN LOS 5 CONTINENTES

Conoce la declaración completa en:
enlacezapatista.org.mx

puedes sumarte apoyar aportar, firmar en
Firmasporlavida@ezln.org.mx

GUAU MIAU

el Muro y la Grieta



* Onvre es un tipo específico de hombre que es cis, heterosexual y que no se hace cargo de su bien aprendido y privilegiado machismo



LA DICHA DE TODAS

NACÍ EL DÍA QUE NACIÓ EL AIRE
EL CORAZÓN DEL CIELO
ME DIO EL RESPIRO DE VIDA
EL ESPÍRITU DEL AIRE
HIZO QUE YO NO CAMINARA SOLA
ME DIO LA DICHA
DE CAMINAR JUNTAS
DE SOÑAR BIEN ALTO
DE IR POR LAS VEREDAS
CON ESPERANZA
LLEVAMOS LAS VOCES
DE NUESTRAS ANCESTRAS
GUIANDO NUESTRO PASO CANSADO
Y CORAZÓN FUERTE
ESAS SON NUESTRAS RAÍCES
NOS MANTIENEN DE PIE
HEME AQUÍ CON TODAS
SANANDO AL MUNDO CON NUESTRAS VOCES

CON NUESTRO HACER DIARIO
HENOS AQUÍ, NUESTRA DICHA
ES LA DICHA DE TODAS
Y CUANDO ME MARCHE
ME IRÉ EN PAZ
POR HABER CANTADO JUNTAS
UN CANTO A LA VIDA
A LA FE EN LA GENTE
SEMBRAMOS LAS SEMILLAS
DEL HOY Y DEL MAÑANA
¿CÓMO PUEDE EXISTIR LA ALEGRÍA
SI NO ES COMPARTIDA?
QUE VACÍA ES LA FELICIDAD
QUE NO SE EXPANDE Y SE REPARTE
SI LA VIDA NOS TOMA DE LA MANO
Y LA TIERRA NOS PERMITE
UN SEGUNDO EN EL TIEMPO
NOS DICE EN CADA RINCÓN
NOS SUSURRA ENTRE LOS ÁRBOLES

EN LA LLUVIA
QUE EL SENTIDO DE EXISTIR
ES ABRIR LOS OJOS Y DARNOS
EN LA LUCHA QUE TIENE RUMBO
DE MUJERES QUE AGRADECEN
Y SUEÑAN
PARA QUE VOLEMOS LIBRES
LA MIEL SEA DULCE
Y EL SUEÑO SEA TIBIO Y EN PAZ
QUE LAS NIÑAS SEAN FUERTES
QUE SEAN GIGANTAS
TE MIRO, ME MIRAS
AVANZAMOS JUNTAS
MUJERES JAGUAR
ESTRELLAS EN NUESTRA PIEL
RECONOCEMOS NUESTRAS HUELLAS
EN LAS PROFUNDIDADES
MIRAMOS EL MUNDO UN INSTANTE
Y VOLVEMOS DE NUEVO
AL UNIVERSO

-WILMA ESQUIVEL PAT-



Historia del EZLN

